



Astromedizin nach Arnold Mayer

Leitbahnen - Tierkreiszeichen - Organe

09.07. - 18.11.2024, Blockseminar in Theorie und Praxis

mit Arnold Mayer in Windischgarsten

Astromedizin nach Arnold Mayer

Leitbahnen - Tierkreiszeichen - Organe

Astromedizin

Nach über 15 Jahren Forschung ist die Astromedizin entstanden. Nun ist es so weit! Arnold Mayer gibt seine Erkenntnisse weiter! Sein Ziel ist es, dieses verschüttete Erbe wieder nutzbar zu machen!

In diesem Blockseminar werden alle Leitbahnen, die Verbindungen mit den Tierkreiszeichen und Organen in Theorie und Praxis gelehrt und praktiziert.

Ziel

Mit dem astromedizinischen System der TEM können Krankheitsneigungen, welche sich aus den Prägungen durch den Geburtsmonat und seinen Besonderheiten in Stoffwechsel und Psyche ergeben, erkannt werden. Das Auftreten von Beschwerden und Symptomen im Verlauf von „Adern“ (Leitbahnen) der Tierkreiszeichen ermöglichen die diagnostischen Zuordnungen zu vernetzten Organkomplexen. Dadurch wird auch der therapeutische Zugang erleichtert, erweitert und besser individualisierbar.

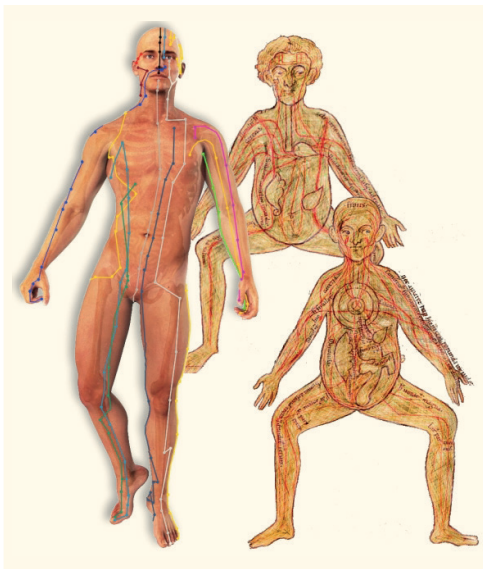

Zielgruppe

TEM-Fortgeschrittene, die ihre Bandbreite an Diagnose und Therapie erweitern wollen, um den Menschen in seiner Ganzheit zu erkennen und ihn optimal zu unterstützen.

Es ist anwendbar im Sinne einer europäischen Akupunktur, für manuelle Therapie, für die Schröpf- und Bauscheidt-Therapie und für die Arzneibehandlung.

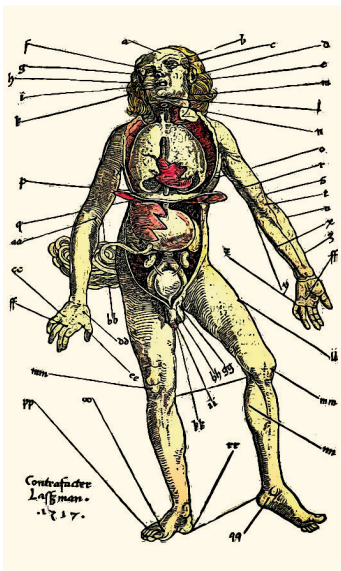

Die europäische Wurzel der Akupunktur

Der Fund des Ötzi war in mehrfacher Hinsicht eine Sensation. Eine davon ist, dass Ötzi wahrscheinlich mit Akupunktur behandelt wurde. Denn er trägt Tätowierungen am Körper, welche nicht nur alle auf bekannten Akupunkturstellen liegen, sondern diese tätowierten Stellen würden in einer modernen Akupunkturbehandlung ausgewählt werden zur Therapie der Beschwerden unter denen Ötzi gelitten hat.

Sensationell daran ist, dass diese Behandlungsmethode in China erst 2000 Jahre später auftaucht. Es gibt mutmaßlich auch eine europäische Wurzel der Akupunktur und der Leitbahnenlehre und diese Lehre war während der beginnenden Bronzezeit bereits als vollständiges System ausgereift.

»Die Funktionen der Leitbahnen lassen sich auf die Tierkreiszeichen übertragen!«

ARNOLD MAYER

Lass- und Brennstellen

Bei der Betrachtung von sogenannten Aderlass- und Brennstellentafeln aus Mittelalter und Renaissance fällt auf, dass diese Stellen über den ganzen Körper verteilt sind. Sie beschränken sich also nicht auf die Blutgefäße der Arme. Diese Lass- und Brennstellen sind interessanterweise deckungsgleich mit Akupunkturstellen der TCM. Vergleicht man die Indikationen der Stellen, die in den Lass- und Brennstellentafeln angegeben sind, mit den Indikationen deckungsgleicher Akupunkturpunkte, bekommt man identische Indikationen und Wirkungen genannt.



Luttrell Psalter. England 1340.
London Britisches Museum
Add. Ms. 42130

Tierkreiszeichenzyklus und Chronobiologie

Die Tierkreiszeichen dienten in Vorzeiten als Zeitmaßsystem, sie markierten den Zyklus des Jahreslaufes. Dabei wurden die chronobiologischen Besonderheiten der Tages- und Jahreszeiten mit den Metaphern der Tierkreiszeichen bildhaft beschrieben. Es ging dabei also nicht um die Deutung himmelsmechanischer Phänomene, sondern um die Einordnung sehr greifbarer Phänomene cirkadianer und circaanualer Rhythmen (biologische Tages- und Jahresrhythmen).

Bei einer Übertragung des Tierkreiszeichenzyklus auf den Tageszyklus ergibt sich ein Funktionszyklus, der chronobiologische Rhythmen im Stoffwechsel und Organfunktionen beschreibt. Die Funktionen der Leitbahnen lassen sich tatsächlich zwanglos auf die medizinische Bedeutung der Tierkreiszeichen übertragen.



Astromedizin nach Arnold Mayer

Umfang

Zwei Blockseminare a 5 Tage
Nur als Ganzes buchbar

Termine:

- Block 1
Di, 09.07. - Sa. 13.07.2024
Vorreise am 08.07.2024
- Block 2
Di, 19.11 - Sa.23.11.2024
Vorreise am 18.11.2024

Kurszeiten:

1. Tag: Beginn 10.00 Uhr
Sonst jeweils 09.00 - 12.30
und 14.00 - 18.00 Uhr,
Samstag bis 15.00 Uhr

Ort

Seminarhotel Sperlhof
4580 Windischgarsten, Edlbach 34

Kosten:

€ 1.600.- (exkl.Mwst)
Die Übernachtungs- und Verpflegungs-
kosten werden in einer Seminarpauschale
direkt mit dem Hotel Sperlhof
abgerechnet. Mit der Anmeldung ist
automatisch ein Zimmer reserviert.

Anmeldung

www.tem-akademie.com

Info:

Erna Janisch, Leiterin TEM-Akademie
erna.janisch@tem-akademie.com
0699/ 1408 1404

Leitung



Arnold Mayer

Heilpraktiker seit 30 Jahren, hauptberuflich in
eigener Naturheilpraxis
Lehrer für Humoralmedizin und traditionelle
europäische Naturheilkunde an der Berufsfach-
schule für Naturheilweisen "Josef Angerer" in
München und an der Akademie für Naturheilkunde
in Basel sowie am Paramed-Institut Baar (CH) für
traditionelle europäische Medizin; Lehrer an der
TEM-Akademie, u.a. Spezialgebiet TEM-Ernährung,
Autodidaktische Beschäftigung mit Naturreligionen,
Naturheilkunde und naturphilosophischen Aspekten
der Naturheilkunde seit den frühen 80-er Jahren;
Buchautor.

*„Als Heilpraktikerschüler war ich irritiert über die
Diskrepanz der uns vermittelten Methodik des
Aderlasses in der Ellenbeuge. In der alten Literatur
zum Aderlass aus dem Mittelalter und der Renais-
sance fand ich nämlich eine Unzahl von mögli-
chen Aderlassstellen, die auch häufig zusätzlich
als „Brennstellen“ bezeichnet wurden. Wir aber
beschränkten uns auf den Aderlass am Arm, den es
in der alten TEM zwar auch gab, aber die Lass- und
Brennstellen-Werke wiesen auf ein viel breiteres
Spektrum der Methode hin. Bezüglich der Bedeu-
tung der ‚Lass- und Brennstellen‘ konnte mir nie-
mand weiterhelfen. So verschwanden die Werke zu
diesem Thema für lange Zeit in meiner Bibliothek...
bis ich vor ca 15 Jahren zu forschen begann.“*



Altes Wissen neu miteinander gelebt!

Wir vereinen Institutionen, ExpertInnen und Interessierte, denen die Traditionelle Europäische Medizin ein Anliegen ist. Wir stehen für Vernetzung, Kommunikation, Öffentlichkeitsarbeit, Gesundheitsfürsorge. Wir halten das wertvolle Heilwissen der TEM in der Gegenwart lebendig zum Wohle der Menschen.

Herzlich willkommen! Wir informieren gerne über Website, Newsletter, Telefon:

www.tem-fachverein.com
office@tem-fachverein.com
Erna Janisch: T. 0699/14081404



TEM-AKADEMIE®
AKADEMIE FÜR
TRADITIONELLE
EUROPÄISCHE
MEDIZIN



TEM-Akademie® Kontakt und Leitung: Erna Janisch, erna.janisch@tem-akademie.com, 0699/1408 1404,
Postadresse: 1080 Wien, Josefstädterstr. 5

TEM-AKADEMIE.COM